

Especificaciones Técnicas

Carpintería replegable al interior o exterior.  
 Apertura guiada mediante conjunto de carros-patín fabricados en acero microfundido.  
 Sistema de apertura con posibilidad de recogida total o parcial a derecha o izquierda. Hojas pares o impares.  
 Cerco inferior a testa.  
 Hoja perimetral.  
 Sistema de doble junta (interior y exterior) de EPDM entre hojas.

- Sección de Marco..... 77 mm
- Sección de Hoja..... 77 mm
- Máximo acristalamiento ..... hasta 56 mm
- Peso máximo por Hoja ..... 120 kg \*
- Ancho máximo por Hoja..... 1200 mm \*
- Alto máximo por Hoja ..... 3500 mm \*

\* Consultar tablas de pesos y rango de aplicacion de medidas con el Dpto. Técnico-comercial

Clasificación Obtenida

Permeabilidad al aire*	CLASE	<b>3</b>
Estanqueidad al agua*	CLASE	<b>5A</b>
Resistencia al viento*	CLASE	<b>C2</b>
Transmitancia térmica** Uw		<b>1.0 W/m<sup>2</sup> K</b>
Transmitancia térmica Uf (Nudo lateral)		<b>2.8 W/m<sup>2</sup> K</b>

\* Cerramiento de 4 hojas de 2934x2496 mm; vidrio 5+5 Incoloro/20/4+4 Incoloro

\*\* Cerramiento de 4 hojas de 4500x3000 mm; vidrio Ug: 0,5 W/m<sup>2</sup> K

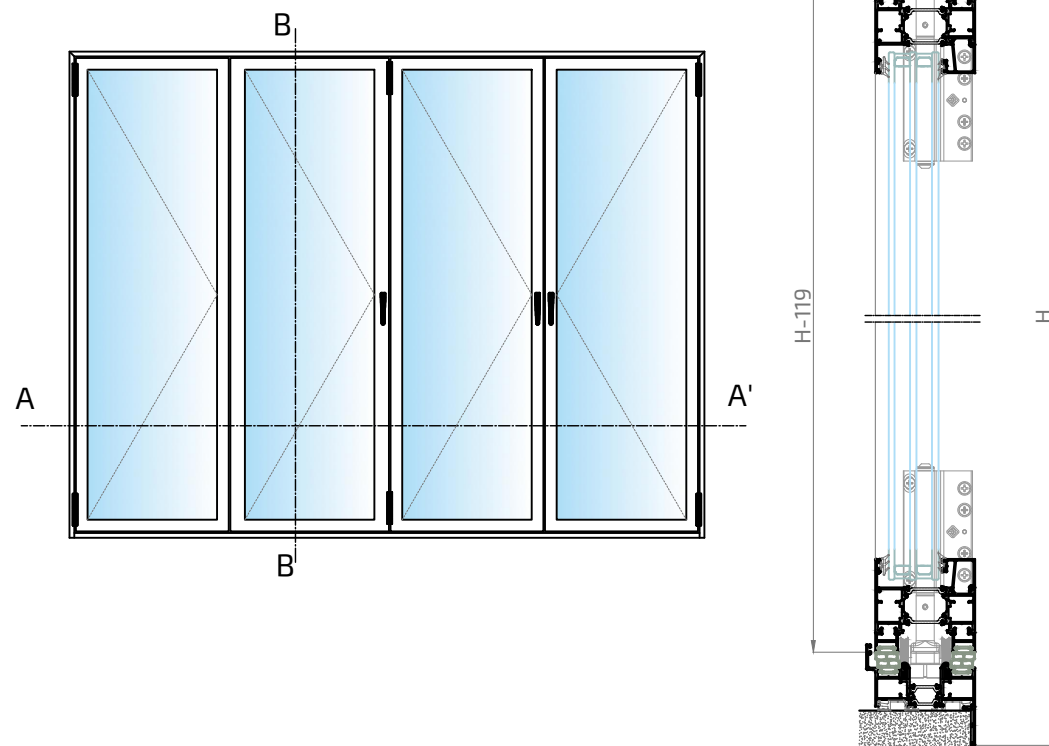
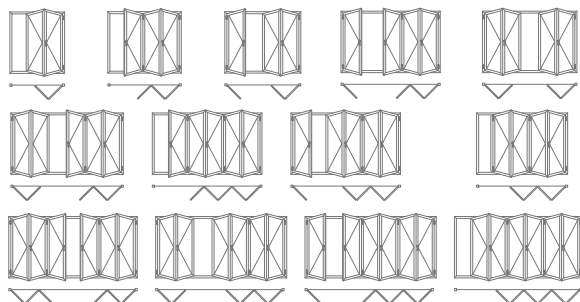

Sección B-B'

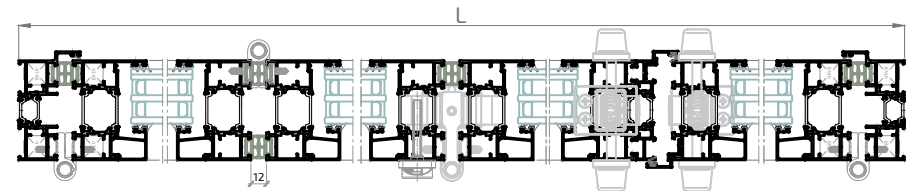

Sección A-A'

Detalles Técnicos  
2

Perfiles

Menorca

**20475L**  
Cercos Plegable Menorca

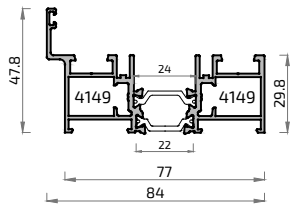

**20477L**  
Hoja Plegable Menorca

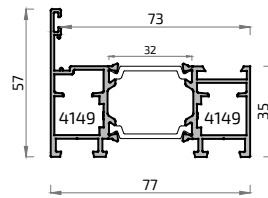

**20481L**  
Travesaño Plegable Menorca

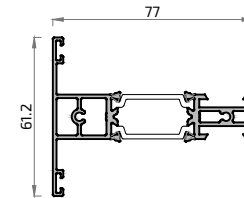

**20483**  
Perfil Marco Inferior Empotrado Plegable Menorca

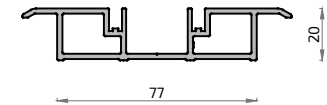

**20479L**  
Suplemento Cerradura Plegable Menorca

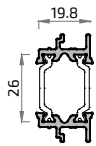

**20480**  
Batiente de Hoja Plegable Menorca



**20474**  
Suplemento Junta



**20493**  
Soporte Felpudo



**21059**  
Perfil Inferior Portafelpudos



**21060**  
Acople Cerco Inferior Empotrado

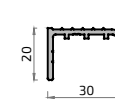

**21061**  
Central Batiente

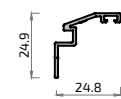

Detalles Técnicos  
2

Accesorios

Menorca

<b>A22024</b> Carril acero plegable	<b>A22025</b> Carro inferior plegable	<b>A22026</b> Carro superior plegable	<b>A22027</b> Carro inferior H. pares	<b>A22028</b> Carro superior H. pares	<b>A22029</b> Bisagra plegable	<b>A22030</b> Bisagra 1 pala tirador	<b>A22031</b> Bisagra central tirador	<b>A22032</b> Punto cierre suplementario	<b>A22033</b> Mecanismo int. bidireccional	<b>A22034</b> Kit varillas int. cierre	<b>A22035</b> Pasador palanca plegable	<b>A22036</b> Junta Cerco-Hoja plegable	<b>A22037</b> Tapa ángulo Junta (2 uds)	<b>A22038</b> Cerraduras varillas E=35 MA.	<b>A22039</b> Cerraduras varillas E=35	<b>A22041</b> Cerradura E=22	<b>A22042</b> Cerradero Cerradura Pleg.	<b>A22040</b> Cerraduras 3 puntos
<b>A22043</b> Cerradero desv. multipunto	<b>4742</b> Escuadra Cerco y Hoja	<b>4149</b> Escuadra Hoja	<b>Juntas</b>		<b>4057</b> Junta exterior acristalamiento	<b>5194</b> Junta interior acristalamiento de 2 mm	<b>1337</b> Junta interior acristalamiento de 3 mm	<b>1338</b> Junta interior acristalamiento de 4 mm	<b>4089</b> Junta interior acristalamiento de 5 a 6 mm	<b>4091</b> Junta interior acristalamiento de 7 a 8 mm	<b>5261</b> Junta interior acristalamiento de 9 a 10 mm	<b>A23019</b> Junta acristalamiento	<b>5085</b> Junta perimetral hoja	<b>Cremonas y Manillas</b>				
														<b>5455</b> Manilla LUNA Plana C/7	<b>4031</b> Juego manilla Master	<b>5526</b> Manilla Kora C/8	<b>A23010</b> Manilla Extraplana C/7	
<b>A23011</b> Manilla doble Plana c/cuadr. 8mm	<b>Varios</b>		<b>4337</b> Embellecador salida aguas con membrana	<b>4035</b> Embellecador salida aguas	<b>A22044</b> Calzo amortiguador hoja	<b>2040</b> Felpudo 14x12	<b>A23106</b> Bloque/Retenedor Hoja plegable	<b>A23107</b> Cerradero empotrado suelo 13mm	<b>A24003</b> Taco esp. expandida 200x38x15	<b>A24004</b> Taco esp. compacta 200x38x15	<b>5225</b> Bombillo ASIX 40/40	<b>5226</b> Bombillo ASIX 40/10						
													<b>Fresas</b>					
													<b>A23108 Fresa Hoja Menorca</b>					

**NO STOCK** FUERA DE STOCK Consultar plazo y condiciones de entrega

ALTURA JUNQUILLO = 22 mm

	44.5 mm	38.5 mm	35.5 mm	31.5 mm	28.5 mm	25.5 mm	21.5 mm	18.5 mm	14.5 mm	10.5 mm
<b>PERFILES</b>	8882	8611	8821	8613	8614	8612		8883	8884	
<b>CERCOS:</b> 20475L										
<b>HOJAS:</b> 20477L	8622		8822	8896		8886		8887	8823	
<b>PILASTRAS:</b> 20481L		8627	8820	8626	8625	8624	16866	16343	8825	8827

VIDRIO DE 14 mm										
VIDRIO DE 15 mm	●									
VIDRIO DE 16 mm	●									
VIDRIO DE 17 mm	●									
VIDRIO DE 18 mm	●									
VIDRIO DE 19 mm	●									
VIDRIO DE 20 mm	●									
VIDRIO DE 21 mm	●									
VIDRIO DE 22 mm	●									
VIDRIO DE 23 mm		●								
VIDRIO DE 24 mm		●								
VIDRIO DE 25 mm		●								
VIDRIO DE 26 mm		●								
VIDRIO DE 27 mm		●								
VIDRIO DE 28 mm			●							
VIDRIO DE 29 mm			●							
VIDRIO DE 30 mm			●							
VIDRIO DE 31 mm			●							
VIDRIO DE 32 mm				●						
VIDRIO DE 33 mm				●						
VIDRIO DE 34 mm				●						
VIDRIO DE 35 mm				●						
VIDRIO DE 36 mm					●					
VIDRIO DE 37 mm					●					
VIDRIO DE 38 mm					●					
VIDRIO DE 39 mm						●				
VIDRIO DE 40 mm						●				
VIDRIO DE 41 mm						●				
VIDRIO DE 42 mm							●			
VIDRIO DE 43 mm							●			
VIDRIO DE 44 mm							●			
VIDRIO DE 45 mm							●			
VIDRIO DE 46 mm								●		
VIDRIO DE 47 mm								●		
VIDRIO DE 48 mm								●		
VIDRIO DE 49 mm									●	
VIDRIO DE 50 mm									●	
VIDRIO DE 51 mm									●	
VIDRIO DE 52 mm									●	
VIDRIO DE 53 mm									●	
VIDRIO DE 54 mm									●	●
VIDRIO DE 55 mm									●	●
VIDRIO DE 56 mm									●	●

Juntas Exteriores
4057
4850

Tabla de Acristalamiento

Menorca

Juntas INTERIORES de acristalamiento

5194	1337	1338	4089	4091	5261
de 2 mm	de 3 mm	de 4 mm	de 5 a 6 mm	de 7 a 8 mm	de 9 a 10 mm

La Tabla superior de cálculo del espesor de vidrio para esta serie se ha estudiado con junta interior y exterior de acristalamiento. Si se quisiera acristalar con silicona por la parte interior, se podría ganar algo de medida.