

Serie  
**Menorca**

### Especificaciones Técnicas

Carpintería replegable al interior o exterior.  
 Apertura guiada mediante conjunto de carros-patín fabricados en acero microfundido.  
 Sistema de apertura con posibilidad de recogida total o parcial a derecha o izquierda. Hojas pares o impares.  
 Cerco inferior a testa.  
 Hoja perimetral.  
 Sistema de doble junta (interior y exterior) de EPDM entre hojas.

- Sección de Marco..... 77 mm
- Sección de Hoja..... 77 mm
- Máximo acristalamiento ..... hasta 56 mm
- Peso máximo por Hoja ..... 120 kg \*
- Ancho máximo por Hoja..... 1200 mm \*
- Alto máximo por Hoja ..... 3500 mm \*

\* Consultar tablas de pesos y rango de aplicación de medidas con el Dpto. Técnico-comercial

### Clasificación Obtenida

Permeabilidad al aire*	CLASE	<b>3</b>
Estanqueidad al agua*	CLASE	<b>5A</b>
Resistencia al viento**	CLASE	<b>C2</b>
Transmitancia térmica*** Uw		<b>1.0 W/m<sup>2</sup> K</b>
Transmitancia térmica Uf (Nudo lateral)		<b>2.8 W/m<sup>2</sup> K</b>

\* Cerramiento de 4 hojas de 2934x2496 mm; vidrio 5+5 Incoloro/20/4+4 Incoloro

\*\* Cerramiento de 4 hojas de 4500x3000 mm; vidrio Ug: 0,5 W/m<sup>2</sup> K

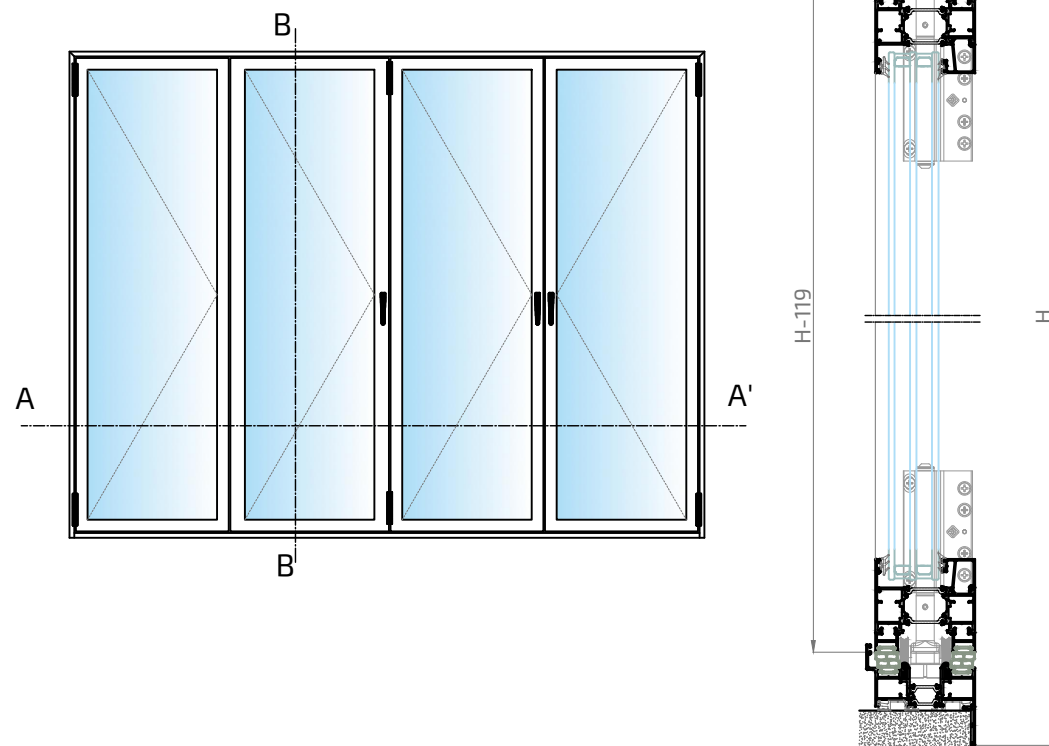
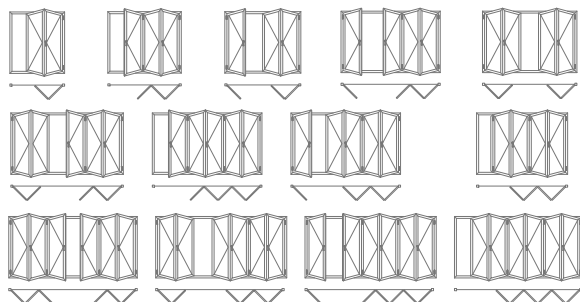

Sección B-B'

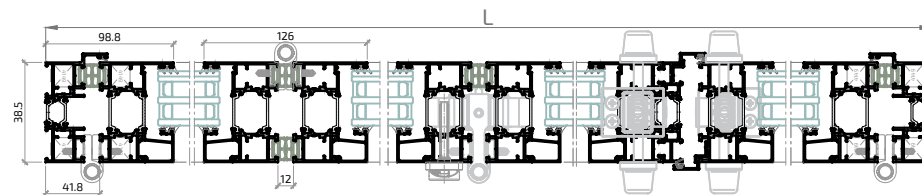

Sección A-A'

Detalles Técnicos

2

Perfiles

Menorca

20475L

Cerco Plegable

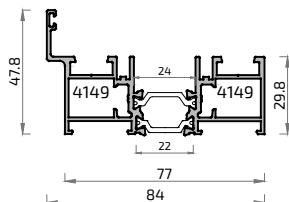

20477L

Hoja Plegable

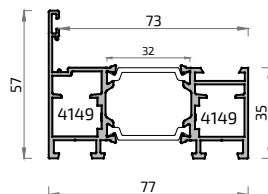

20481L

Travesaño (plegable)

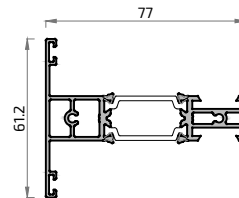

20483

Perfil marco inferior empotrado

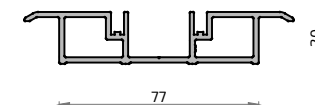

20479L

Suplemento Cerradura (PLEGABLE)

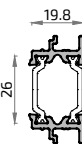

20480

batiente de hoja

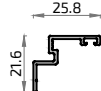

20474

Suplemento junta



20493

Soporte Felpudo



21059

Perfil inferior portafelpudos



21060

Acople cerco inferior empotrado

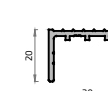

21061

Central batiente

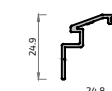

Detalles Técnicos

2

Accesorios

Menorca

<b>A22024</b> Carril acero plegable	<b>A22025</b> Carro inferior plegable	<b>A22026</b> Carro superior plegable	<b>A22027</b> Carro inferior H. pares	<b>A22028</b> Carro superior H. pares	<b>A22029</b> Bisagra plegable	<b>A22030</b> Bisagra 1 pala tirador	<b>A22031</b> Bisagra central tirador	<b>A22032</b> Punto cierre suplementario	<b>A22033</b> Mecanismo int. bidireccional	<b>A22034</b> Kit varillas int. cierre	<b>A22035</b> Pasador palanca plegable	<b>A22036</b> Junta Cerco-Hoja plegable	<b>A22037</b> Tapa ángulo Junta	<b>A22038</b> Cerraduras varillas E=35 MA.	<b>A22039</b> Cerraduras varillas E=35	<b>A22041</b> Cerradura E=22	<b>A22042</b> Cerradero Cerradura Pleg.	<b>A22040</b> Cerraduras 3 puntos	
<b>A22043</b> Cerradero desv. multipunto	<b>4742</b> Escuadra Cerco y Hoja	<b>4149</b> Escuadra Hoja	<b>Juntas</b>		<b>4057</b> Junta exterior acristalamiento	<b>5194</b> Junta interior acristalamiento de 2 mm	<b>1337</b> Junta interior acristalamiento de 3 mm	<b>1338</b> Junta interior acristalamiento de 4 mm	<b>4089</b> Junta interior acristalamiento de 5 a 6 mm	<b>4091</b> Junta interior acristalamiento de 7 a 8 mm	<b>5261</b> Junta interior acristalamiento de 9 a 10 mm	<b>A23019</b> Junta acristalamiento	<b>5085</b> Junta perimetral hoja	<b>Cremonas y Manillas</b>		<b>5455</b> Manilla LUNA Plana C/7	<b>4031</b> Juego manilla Master	<b>5526</b> Manilla Kora C/8	<b>A23010</b> Manilla Extraplana C/7
<b>A23011</b> Manilla doble Plana c/cuadr. 8mm	<b>Varios</b>		<b>4337</b> Embellecedor salida aguas con membrana	<b>4035</b> Embellecedor salida aguas	<b>A22044</b> Calzo amortiguador hoja	<b>2040</b> Felpudo 14x12	<b>A23106</b> Bloque/Retenedor Hoja plegable	<b>A23107</b> Cerradero empotrado suelo 13mm	<b>A24003</b> Taco esp. expandida 200x38x15	<b>A24004</b> Taco esp. compacta 200x38x15	<b>5225</b> Bombillo ASIX 40/40	<b>5226</b> Bombillo ASIX 40/70							
													<b>Fresas</b>						
													<b>A23108 Fresa Hoja Menorca</b>						

**NO STOCK**

FUERA DE STOCK Consultar plazo y condiciones de entrega

APARTADO 6.1

Este folleto tiene un valor meramente informativo. El Grupo ALUGOM se reserva el derecho a realizar cualquier tipo de modificación, anular, eliminar definitiva o parcialmente, o quitar de stock cualquier perfil y/o accesorio que aparece en este documento, sin previo aviso.

Página 2

ALTURA JUNQUILLO = 22 mm

	44.5 mm	38.5 mm	35.5 mm	31.5 mm	28.5 mm	25.5 mm	21.5 mm	18.5 mm	14.5 mm	10.5 mm
<b>PERFILES</b>	8882	8611	8821	8613	8614	8612		8883	8884	
<b>CERCOS:</b> 20475L										
<b>HOJAS:</b> 20477L	8622		8822	8896		8886		8887	8823	
<b>PILASTRAS:</b> 20481L		8627	8820	8626	8625	8624	16866	16343	8825	8827

Juntas Exteriores	4057
4850	

Tabla de Acristalamiento

Menorca

Juntas INTERIORES de acristalamiento					
5194	1337	1338	4089	4091	5261
de 2 mm	de 3 mm	de 4 mm	de 5 a 6 mm	de 7 a 8 mm	de 9 a 10 mm

VIDRIO DE 14 mm										
VIDRIO DE 15 mm	●									
VIDRIO DE 16 mm	●									
VIDRIO DE 17 mm	●									
VIDRIO DE 18 mm	●									
VIDRIO DE 19 mm	●									
VIDRIO DE 20 mm	●									
VIDRIO DE 21 mm	●									
VIDRIO DE 22 mm	●									
VIDRIO DE 23 mm		●								
VIDRIO DE 24 mm		●								
VIDRIO DE 25 mm		●								
VIDRIO DE 26 mm		●								
VIDRIO DE 27 mm		●								
VIDRIO DE 28 mm			●							
VIDRIO DE 29 mm			●							
VIDRIO DE 30 mm			●							
VIDRIO DE 31 mm			●							
VIDRIO DE 32 mm				●						
VIDRIO DE 33 mm				●						
VIDRIO DE 34 mm				●						
VIDRIO DE 35 mm				●						
VIDRIO DE 36 mm					●					
VIDRIO DE 37 mm					●					
VIDRIO DE 38 mm					●					
VIDRIO DE 39 mm						●				
VIDRIO DE 40 mm						●				
VIDRIO DE 41 mm						●				
VIDRIO DE 42 mm							●			
VIDRIO DE 43 mm							●			
VIDRIO DE 44 mm							●			
VIDRIO DE 45 mm							●			
VIDRIO DE 46 mm								●		
VIDRIO DE 47 mm								●		
VIDRIO DE 48 mm								●		
VIDRIO DE 49 mm									●	
VIDRIO DE 50 mm									●	
VIDRIO DE 51 mm									●	
VIDRIO DE 52 mm									●	
VIDRIO DE 53 mm									●	
VIDRIO DE 54 mm									●	●
VIDRIO DE 55 mm									●	●
VIDRIO DE 56 mm									●	●

La Tabla superior de cálculo del espesor de vidrio para esta serie se ha estudiado con junta interior y exterior de acristalamiento. Si se quisiera acristalar con silicona por la parte interior, se podría ganar algo de medida.