

Serie
MENORCA

Especificaciones Técnicas

Carpintería replegable al interior o exterior.
 Apertura guiada mediante conjunto de carros-patín fabricados en acero microfundido.
 Sistema de apertura con posibilidad de recogida total o parcial a derecha o izquierda. Hojas pares o impares.
 Cerco inferior a testa.
 Hoja perimetral.
 Sistema de doble junta (interior y exterior) de EPDM entre hojas.

- Sección de Marco..... 77 mm
- Sección de Hoja..... 77 mm
- Máximo acristalamiento hasta 56 mm
- Peso máximo por Hoja 120 kg⁽¹⁾
- Ancho máximo por Hoja..... 1200 mm⁽¹⁾
- Alto máximo por Hoja 3500 mm⁽¹⁾

⁽¹⁾ Consultar tablas de pesos y rango de aplicación de medidas con el Dpto. Técnico-comercial

Clasificación Obtenida

| | | |
|---|-------|------------------------------|
| Permeabilidad al aire* | CLASE | 3 |
| Estanqueidad al agua* | CLASE | 5A |
| Resistencia al viento* | CLASE | C2 |
| | | |
| Transmitancia térmica** Uw | | 1.0 W/m² K |
| Transmitancia térmica Uf (Nudo lateral) | | 2.8 W/m² K |

* Cerramiento de 4 hojas de 2934x2496 mm; vidrio 5+5 Incoloro/20/4+4 Incoloro

** Cerramiento de 4 hojas de 4500x3000 mm; vidrio Ug: 0,5 W/m² K

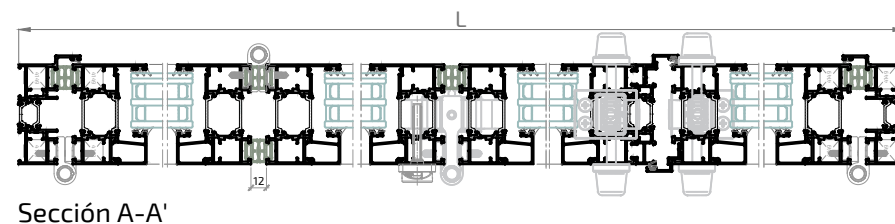
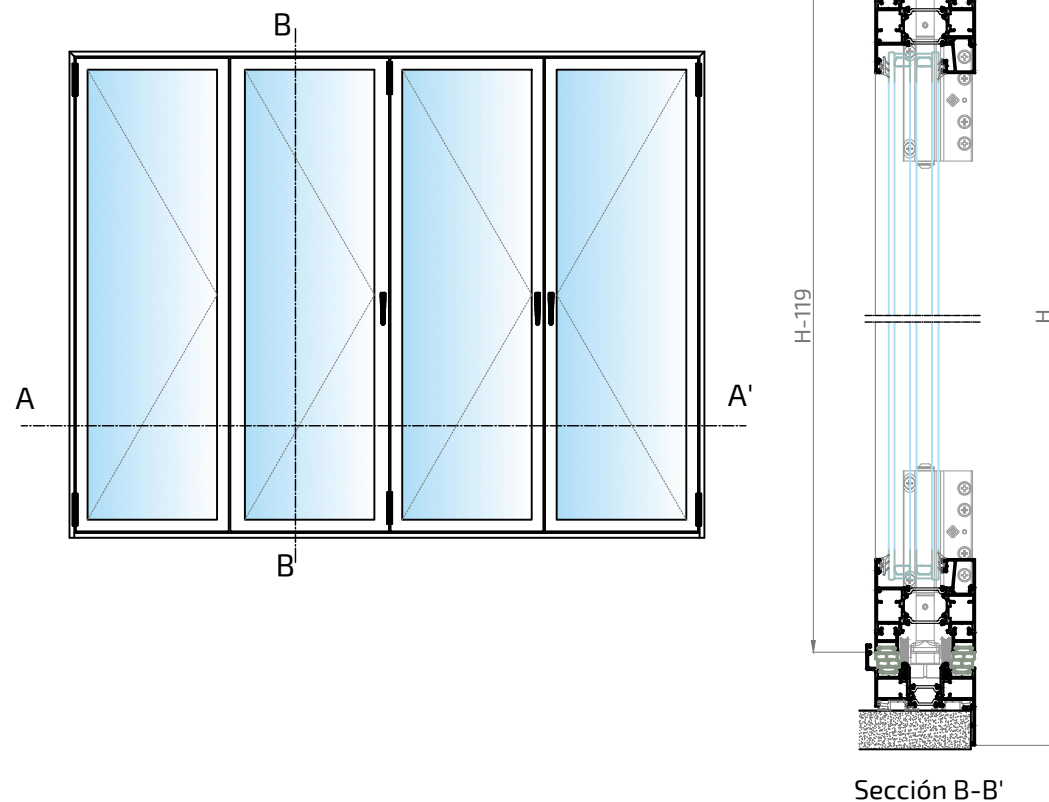
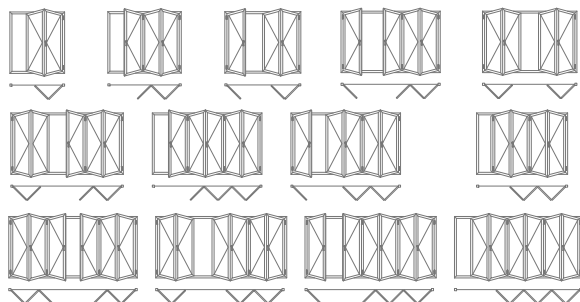

ATENCIÓN: La medida mínima por hoja fabricable será de 400 mm de ancho. En todos los casos se deberá respetar la relación ancho x alto recomendada, la cual es de 1/4 (en el caso de 400 mm de ancho, la altura no podrá exceder 1600 mm).

Detalles Técnicos
2

Perfiles

MENORCA

20475L
Cerco Plegable MENORCA

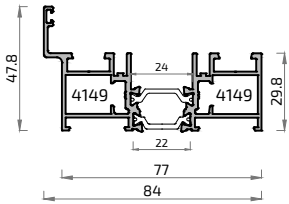

21228L
Cerco inferior con acople para empotrar

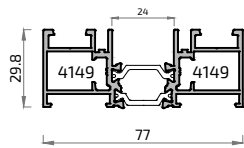

20477L
Hoja Plegable MENORCA

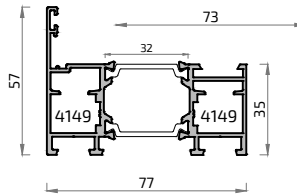

20481L
Travesaño Plegable MENORCA

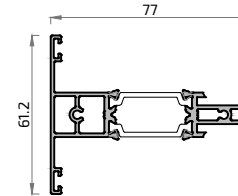

20483
Perfil Marco Inferior Empotrado Plegable MENORCA

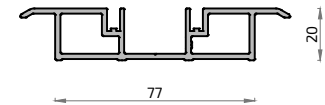

20479L
Suplemento Cerradura Plegable MENORCA

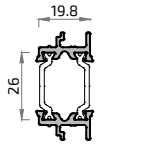

20480
Batiente de Hoja Plegable MENORCA

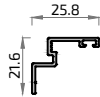

20474
Suplemento Junta



20493
Soporte Felpudo



21059
Perfil Inferior Portafelpudos



21060
Acople Cerco Inferior Empotrado

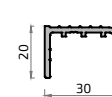

21061
Central Batiente

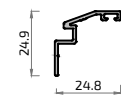

Detalles Técnicos
2

Accesorios

MENORCA

| | | | | | | | | | | | | | | | | | | | | |
|-----------|---|---|---------------------|---|--|---|---|---|---|---|---|--|--|---|--|---|---|--|---------------------------------|--|
| Escuadras | 4742 Escuadra cerco y hoja | 4149 Escuadra hoja | Elementos de cierre | A22025 Carro inferior plegable | A22026 Carro superior plegable | A22027 Carro inferior H. pares | A22028 Carro superior H. pares | A22029 Bisagra plegable | A22030 Bisagra 1 pala tirador | A22031 Bisagra central tirador | A22032 Punto cierre suplementario | A22033 Mecanismo int. bidireccional | A22034 Kit varillas int. cierre | A22035 Pasador palanca plegable | A22037 Tapa ángulo Junta (2 uds) | A22038 Cerraduras varillas E=35 MA. | A22039 Cerraduras varillas E=35 | A22040 Cerraduras 3 puntos | | |
| | A22041 Cerradura E=22 | A22042 Cerradero cerradura plegable | | A22043 Cerradero desv. multipunto | Juntas | 4057 Junta exterior acristalamiento | 5194 Junta interior acristalamiento de 2 mm | 1337 Junta interior acristalamiento de 3 mm | 1338 Junta interior acristalamiento de 4 mm | 4089 Junta interior acristalamiento de 5 a 6 mm | 4091 Junta interior acristalamiento de 7 a 8 mm | 5261 Junta interior acristalamiento de 9 a 10 mm | A23019 Junta acristalamiento | 5085 Junta perimetral hoja | A22036 Junta cerco-hoja plegable | Cremonas y Manillas | 5455 Manilla LUNA Plana C/7 | 4031 Juego manilla Master | 5526 Manilla Kora C/8 | |
| | A23010 Manilla extraplana C/7 | A23011 Manilla doble plana c/cuadr. 8mm | | Varios | | 4337 Embellecedor salida aguas con membrana | 4035 Embellecedor salida aguas | A22044 Calzo amortiguador hoja | 2040 Felpudo 14 x 12 mm | A23106 Bloque/retenedor hoja plegable | 4779 Cerradero empotrado suelo 9.2 mm | A24003 Taco esp. expandida 200 x 38 x 15 mm | A24004 Taco esp. compacta 200 x 38 x 15 mm | 5225 Bombillo ASIX 40/40 | 5226 Bombillo ASIX 40/10 | | A22024 Carril acero plegable | Fresas A23108 Fresa Hoja MENORCA | | |

NO STOCK FUERA DE STOCK Consultar plazo y condiciones de entrega

